

Foto: Nabu/A. Hartl

**DER STIEGLITZ**  
Vogel des Jahres 2016

# Programm 2016/2017

*Herbst/Winter*



## Liebe Naturfreunde,

mit unserem Programm möchten wir Ihnen die Naturschönheiten des Kaiserstuhls zeigen und zu ihrer Wahrung auf Natur- und Artenschutz aufmerksam machen.



Bitte achten Sie bei den Exkursionen auf wettergemäße Kleidung, feste Schuhe und Sonnenschutz! Die Teilnahme an den Veranstaltungen erfolgt auf eigene Verantwortung.



### VORSTANDSTEAM

#### 1. Vorsitzender

**Andreas Galli**

Tel.: 0 76 62/82 06

A.Galli@NABU-Kaiserstuhl.de

#### Stellv. Vorsitzender

**Gerhard Höfflin**

Tel.: 01 52/04 02 17 21

G.Hoefflin@NABU-Kaiserstuhl.de

#### Schriftführerin

**Barbara Mutke**

B.Mutke@NABU-Kaiserstuhl.de

#### Kassierer

**Reinhold Mayer**

Tel.: 0 76 62/64 04

R.Mayer@NABU-Kaiserstuhl.de

#### Beisitzer

**Trudpert Bosch**

Tel.: 0 76 42/92 23 73

T.Bosch@NABU-Kaiserstuhl.de

#### Quocy Long

Tel.: 01 57/54 81 81 73

Q.Long@NABU-Kaiserstuhl.de

## Apfelernten auf unserer Streuobstwiese von September bis November in Bötzingen



**Samstag, 17. September 2016**

**Montag, 3. Oktober 2016**

**Samstag, 22. Oktober 2016**

**Donnerstag, 17. November 2016**

Eimer zum Sammeln und evtl. Handschuhe mitbringen.  
Helfende Hände sind willkommen, anschließend Vesper.

**Treffpunkt:** jeweils 10.00 Uhr, Etlisbach in Bötzingen

**Kontakt:** Andreas Galli, Tel.: 0 76 62/82 06

---

## Oktober

### Willkommen beim NABU Kaiserstuhl!

**Freitag, 7. Oktober 2016, Altvogtsburg**

Wir begrüßen die neu gewonnen Mitglieder.

**Treffpunkt:** 19.30 Uhr im Gasthaus Rössle in Altvogtsburg

---

## November

### Faszinierende Kannibalen

**Freitag, 4. November 2016, Altvogtsburg**

Ein Vortrag über das Leben der Gottesanbeterin  
von und mit Engelbert Mayer.

**Wo & Wann:** 19.30 Uhr im Gasthaus Rössle in Alt-Vogtsburg

**Obulus:** 5 €, NABU-Mitglieder 3 €

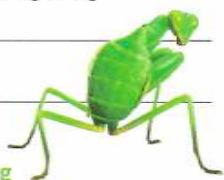

### Baumpflegearbeiten auf unserer Streuobstwiese, anschl. Vesper

**Samstag, 26. November 2016, Bötzingen**

Baumscheiben anlegen, Bäume streichen, Nistkästen säubern. Helfende Hände sind willkommen.

**Treffpunkt:** 10.00 Uhr

**Kontakt:** Andreas Galli, Tel.: 0 76 62/82 06

---

## Januar

---

### Baumschnittkurs auf unserer Streuobstwiese im Etlisbach, Bötzingen

Durchgeführt von Engelbert Mayer und Fabian Mayer

Der Kurs wird im Zeitraum Mitte Januar, Februar an einem Samstag von 10–16 Uhr stattfinden. Der Tag wird aus einem theoretischen und einen praktischen Teil bestehen.

**Anmeldung:** ist erforderlich

**Kontakt:** Andreas Galli, Tel.: 0 76 62/82 06;  
E-Mail: a.galli@nabu-kaiserstuhl.de

### Baumpflegearbeiten auf unserer Streuobstwiese, anschl. Vesper

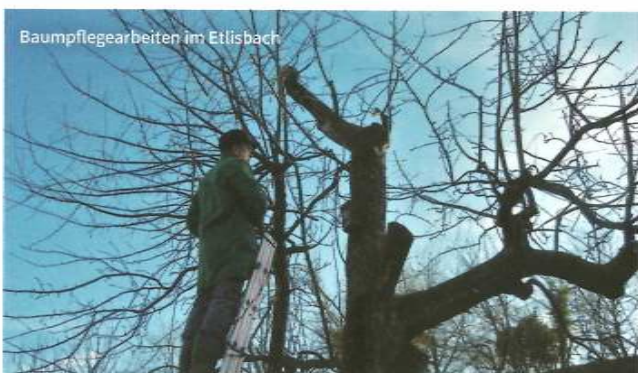

**Samstag, 28. Januar 2017, Bötzingen**

Schnittgut auflesen und verarbeiten, Weiden schneiden.

**Treffpunkt:** 10.00 Uhr

**Kontakt:** Andreas Galli, Tel.: 0 76 62/82 06

---

## Februar

---

### Infostand auf der Mundologia

**Freitag, 3. Februar & Samstag 4. Februar 2017, Freiburg**

Besuchen Sie uns auf unserem Infostand während der Mundologia im Konzerthaus in Freiburg.

**NABU-TREFF**

Jeweils am **1. Freitag des Monats** (außer wenn Feiertag)  
um 19.30 Uhr im Gasthaus Rössle in Altvogtsburg

## Wintergäste auf dem Rhein

Sonntag, 12. Februar 2017, Weisweil

Eine Wasservogel-Exkursion zu den Wintergästen aus dem hohen Norden.

**Wo & Wann:** 10.00 Uhr Parkplatz beim Kiosk hinterer Rheindamm in Weisweil

**Dauer:** 2-3 Stunden

**Leitung:** Andreas Galli

**Obulus:** 5 €, NABU-Mitglieder 3 €



## Baumpflegearbeiten auf unserer Streuobstwiese, anschl. Vesper

Samstag, 18. Februar 2017, Bötzingen

Schnittgut auflesen und verarbeiten, Weiden schneiden.

**Treffpunkt:** 10.00 Uhr

**Kontakt:** Andreas Galli, Tel.: 0 76 62/82 06

---

## März

---

## Wie kann die internationale Gemeinschaft zur Sicherung der Wasser-Ressourcen beitragen – am Beispiel der UNESCO

Freitag, 3. März 2017, Altvogtsburg

Prof. Dr. Siegfried Demuth, Hydrologe bei der UNESCO.

**Treffpunkt:** 19.30 Uhr im Gasthaus Rössle in Altvogtsburg

**Obulus:** 5 €, NABU-Mitglieder 3 €

## Biber in Breisach, Besuch bei einem Neubürger am Rhein

Sonntag, 19. März 2017, Breisach

Exkursion mit Bettina Sättele, Biberbeauftragte des Regierungspräsidiums Freiburg.

**Treffpunkt:** 13.00 Uhr in Breisach am Möhlinwehr (End-Parkplatz Rheinuferstraße, nach dem Schwimmbad)

**Obulus:** 5 €, NABU-Mitglieder 3 €



## Jahreshauptversammlung 2016

Freitag, 31. März 2017, Altvogtsburg

Berichte und Bilder über das NABU-Jahr 2016.

**Treffpunkt:** 19.30 Uhr Gasthaus Rössle

# Mitgliedsantrag an: **NABU** Gruppe Kaiserstuhl, Bachstr. 15, 79235 Vogtsburg



€/Jahr

Ich werde **Einzelmitglied** im NABU und gebe Jahresbeitrag mind. 48 € / Schüler ab 14 Jahre/Auszubildende/ Studenten/Nichtverdiener mind. 24 € / Kinder bis 13 Jahre mind. 18 €

€/Jahr

Wir werden als **Familie Mitglied\*** und geben Jahresbeitrag mind. 55 €.

Vorname  Name  Geburtsdatum

PLZ und Wohnort  Straße

Telefon  E-Mail

Datum, Unterschrift (vom Minderjährigen die Unterschrift des Erziehungsberechtigten)

## \*Familiemitglieder

Vorname  Name  Geburtsdatum

Vorname  Name  Geburtsdatum

Vorname  Name  Geburtsdatum

## Gruppenzugehörigkeit

Ich möchte einer NABU-Gruppe gemäß meiner Adresse angehören (automatische Zuordnung).  
 Ich möchte der NABU-Gruppe angehören, die mich als Mitglied geworben hat (siehe unten).

## SEPA-Lastschriftmandat

Mit einem Lastschriftmandat helfen Sie uns, Verwaltungs- und Portokosten gering zu halten. IBAN und BIC finden Sie auf Ihrem Kontoauszug. Sie ersetzen Kontonummer und Bankleitzahl.

NABU – Naturschutzbund Deutschland e.V., Charitéstraße 3, 10117 Berlin  
Gläubiger-Identifikationsnummer DE03ZZZ00000185476 · Die Mandatsreferenznummer wird separat mitgeteilt.

Hiermit ermächtige ich den NABU, den umseitig genannten Jahresbeitrag von meinem Konto mittels Lastschrift einzuziehen. Zugleich weise ich mein Kreditinstitut an, die vom NABU auf mein Konto gezogenen Lastschriften einzulösen. Ich kann innerhalb von acht Wochen, beginnend mit dem Belastungsdatum, die Erstattung des belasteten Betrages verlangen. Es gelten dabei die mit meinem Kreditinstitut vereinbarten Bedingungen. Das Lastschriftmandat kann ich jederzeit widerrufen.

IBAN

Kreditinstitut  BIC

Ich wünsche folgende Zahlungsweise

jährlich  halbjährlich  vierteljährlich

Datum, Unterschrift des Kontoinhabers

NABU Intern	VW-Nummer: 21 766	NABU-Gruppe Kaiserstuhl
-------------	-------------------	-------------------------